

INSCRIPCIÓN GRATUITA

Cumplimente todos los campos de la solicitud de inscripción y envíela, mediante correo ordinario o fax, al centro donde se organiza la actividad.

También podrá descargar la solicitud de inscripción de la página web de la Dirección General de Seguridad y Salud Laboral de la Consejería de Empleo:

http://www.juntadeandalucia.es/empleo/www/index_tematicas_prl.php

Para inscripción por correo electrónico o más información para la tramitación de su solicitud puede contactar con:

Ricardo Membrillo Fuentes

Telf: 957 015 822

Fax: 957 015 801

e-mail: formacioncprl.co.cem@juntadeandalucia.es
ricardo.membrillo@juntadeandalucia.es



2011



CONSEJERÍA DE EMPLEO



acciones de formación y sensibilización en materia de prevención de riesgos laborales

2011

JORNADA TÉCNICA:

LA PERSPECTIVA DE GÉNERO EN LA ELABORACIÓN DE PLANES DE PREVENCIÓN

28 abril, Córdoba

Día Mundial de la Seguridad y Salud en el Trabajo

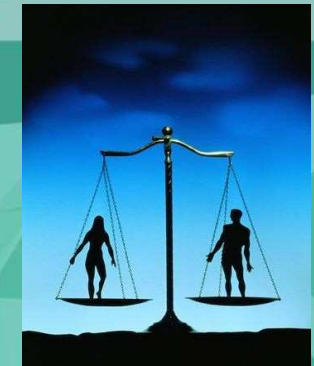

LUGAR DE CELEBRACIÓN:

Centro de Prevención de Riesgos Laborales de Córdoba

Avda. de Chinales, par. 26
(Pol. Ind. Chinales)
14007 Córdoba



presentación

programa

solicitud de inscripción

Existen diferencias sustanciales en la vida laboral de hombres y mujeres, lo que afecta a su Seguridad y Salud en el trabajo.

Son necesarios esfuerzos continuados para mejorar las condiciones de trabajo tanto de hombres como de mujeres. No obstante, la adopción de un enfoque "neutral a los géneros" respecto a la evaluación de riesgos y su prevención puede conllevar el riesgo de que las mujeres trabajadoras sean infravaloradas o incluso ignoradas.

Cuando pensamos en los riesgos laborales, es más probable que pensemos en hombres que trabajan en sectores con alto riesgo de accidentalidad, como la construcción o la pesca, que en mujeres que trabajen en el sector sanitario y social o en sectores nuevos como los centros de atención telefónica.

Un cuidadoso examen de las verdaderas circunstancias de trabajo muestra que, tanto hombres como mujeres, pueden tener que enfrentarse a importantes riesgos laborales.

La Estrategia Andaluza sobre Seguridad y Salud en el Trabajo tiene entre sus objetivos promocionar la igualdad de oportunidades entre hombres y mujeres, o bien integrar las cuestiones de género en las actividades de seguridad y salud en el trabajo.

Esta jornada técnica pretende difundir estas directrices incidiendo principalmente en la perspectiva de género en la evaluación de riesgos y examinándola en la Encuesta Andaluza de condiciones de Trabajo.

 09:45-10:00h. **RECEPCIÓN**

 10:00-10:15h. **PRESENTACIÓN**
D. Antonio Fernández Ramírez
Delegado de la Consejería de Empleo en Córdoba.
D. Antonio Márquez Moreno
Director del Instituto Andaluz de Prevención.

 10:15-11:00h. **LA EVALUACIÓN DE RIESGOS DESDE LA PERSPECTIVA DE GÉNERO**
D^a. Rosa Montero Simó
Directora del Centro de Prevención de Riesgos Laborales de Córdoba

 11:00-11:30h. **PAUSA**

 11:30-12:15h. **ENCUESTA ANDALUZA DE CONDICIONES DE TRABAJO DESDE LA PERSPECTIVA DE GÉNERO**
D^a. María Almudena Gómez Velarde
Jefa del Servicio de Promoción de la Cultura Preventiva
Instituto Andaluz de Prevención

 12:15-13:00h. **LABORATORIO-OBSERVATORIO ANDALUZ DE CONDICIONES DE TRABAJO DESDE UNA PERSPECTIVA DE GÉNERO**
D. Federico Navarro Nieto
Decano de la Facultad de Ciencias del Trabajo de Córdoba
Director del Laboratorio-Observatorio Andaluz de Condiciones de Trabajo desde una perspectiva de género

 13:00-13:45h. **COLOQUIO**

 13:45h. **CLAUSURA**

Título de la actividad formativa: Fecha:
¿Cómo conoció esta actividad? Catálogo Página web
 Otros (especificar)

Datos de la empresa

Nombre:
Dirección:
Población: C.P. Provincia:
Tfno: Fax:
E-mail:
Actividad-Sector:
Plantilla <50 50-100 101-500 >500

Función en la empresa

Personal técnico de PRL
 Personal médico / DUE
 Delegado o Delegada de Prevención
 Trabajador designado o trabajadora designada
 Empresario o empresaria
 Otras funciones
 Trabajador o trabajadora
 Mando intermedio
 Departamento de Formación y/o Recursos Humanos
 Departamento de Calidad y/o Medio Ambiente
 Departamento de Producción
 Otros (especificar)

Datos personales

Nombre y apellidos:
N.I.F.:
Titulación académica:
Dirección:
Población: C.P. Provincia:
Tfno: Fax:
E-mail:

Estoy al corriente de que mis datos personales serán objeto de tratamiento automatizado e incorporados a los correspondientes ficheros de la Consejería de Empleo, otorgando en este acto mi consentimiento expreso.

En a de de

Firma:

